

Ubicazione
COMUNE DI CAVAGNOLO via C. Colombo, 168
Proprietà
COMUNE DI CAVAGNOLO
Progetto
EFFICIENTAMENTO ENERGETICO PALAZZO COMUNALE



TAV.02	Oggetto Tavola			
	INQUADRAMENTO TERRITORIALE PROGETTO IMPIANTO ADDUZIONE GAS NATURALE			
<input type="checkbox"/> OPERE EDILI <input type="checkbox"/> OPERE STRUTTURALI <input type="checkbox"/> OPERE ANTINCENDIO <input checked="" type="checkbox"/> IMPIANTI MECCANICI <input type="checkbox"/> ALTRO	Rev.	Descrizione	Redatto	Data
	0	PROGETTO COMUNALE	Trevisio Ing. Luca	23.08.19
	1			
	2			
	3			
	4			
5				
Commissa	File	Scala Tavola	N. tav.	di
===	===	===	2	4

Il Tecnico	La proprietà / Il Committente
<ul style="list-style-type: none"> • EDILIZIA • IMPIANTISTICA • SICUREZZA <p>— Ing. Luca Trevisio</p> <p>Via Borla n. 7 – 10034 Chivasso (TO) Tel. & Fax. 011-917.30.94 e-mail: info@trevisio.eu Iscr. Albo Ing. n. 10985F c.f. TRVLND72B28L219X P. IVA 06859780014</p>	
	L'Impresa

PROGETTO COMUNALE
 VARIANTE N. _____
 PROGETTO ESECUTIVO
 AS BUILT
 PROGETTO PRELIMINARE
 PROGETTO DEFINITIVO



INQUADRAMENTO TERRITORIALE 1:1500



PLANIMETRIA GENERALE 1:200

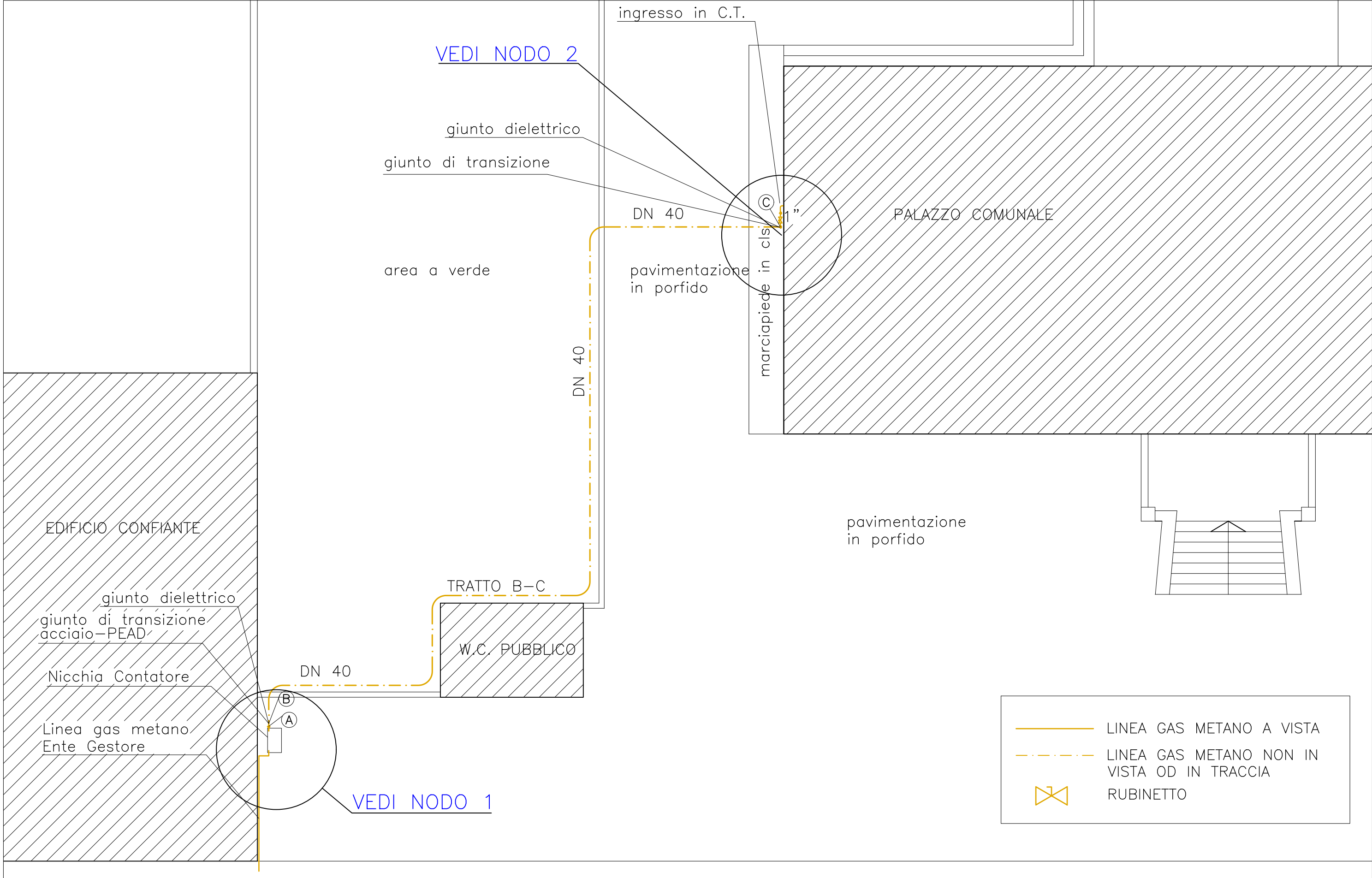

PARICOLARE NODO 1

PIANTA 1:50

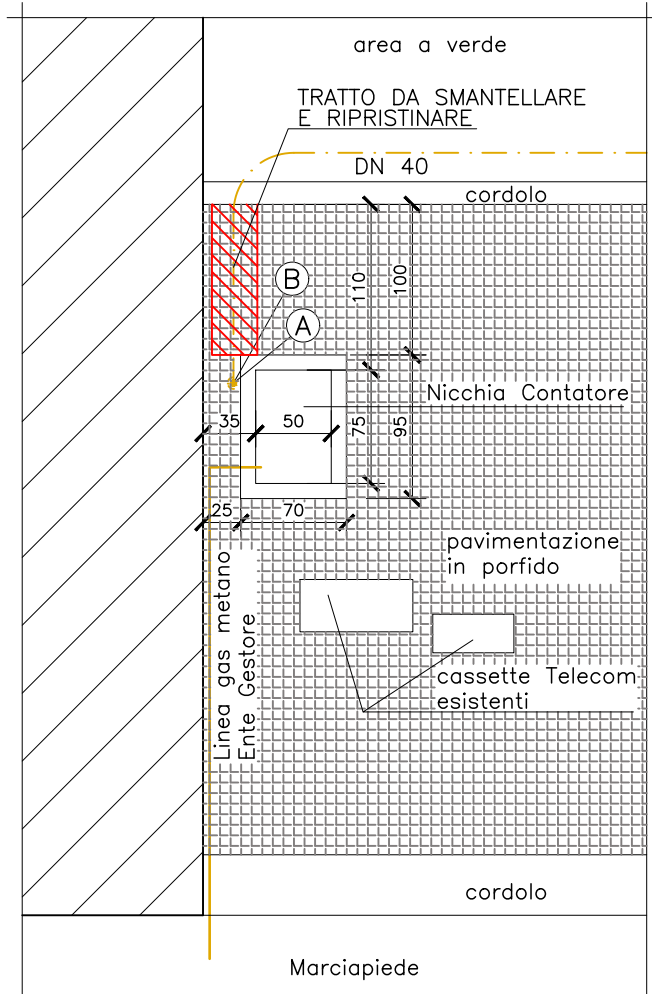

SEZIONE TIPO tratto interrato particolare fuori scala - misure in cm

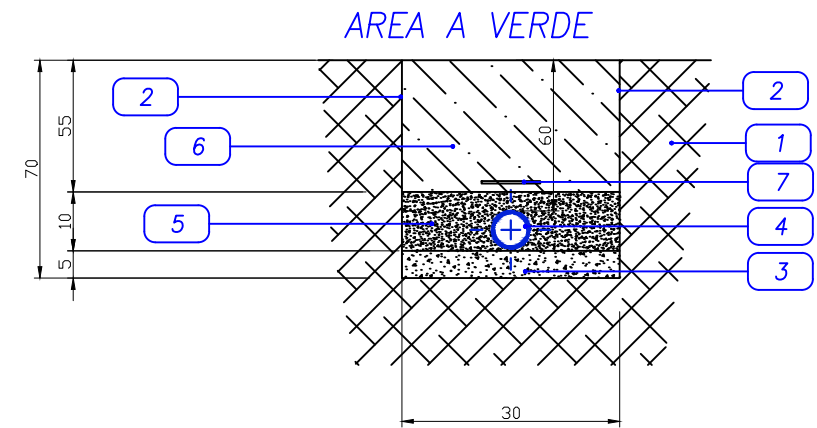
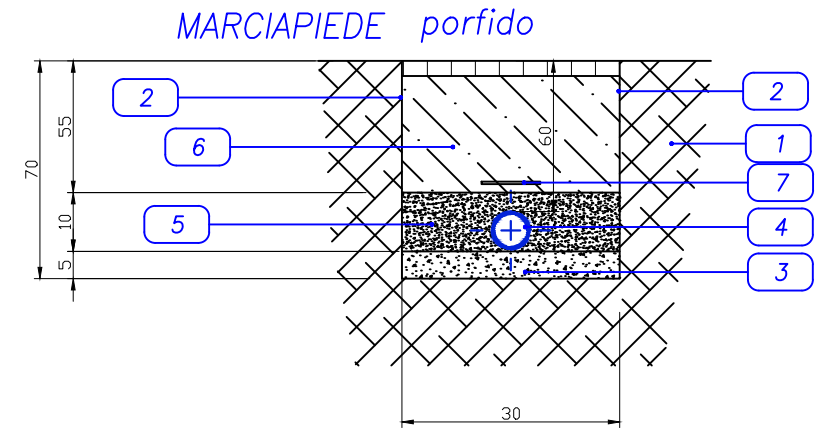

PARTICOLARE NICCHIA 1:20
 VISTA POSTERIORE

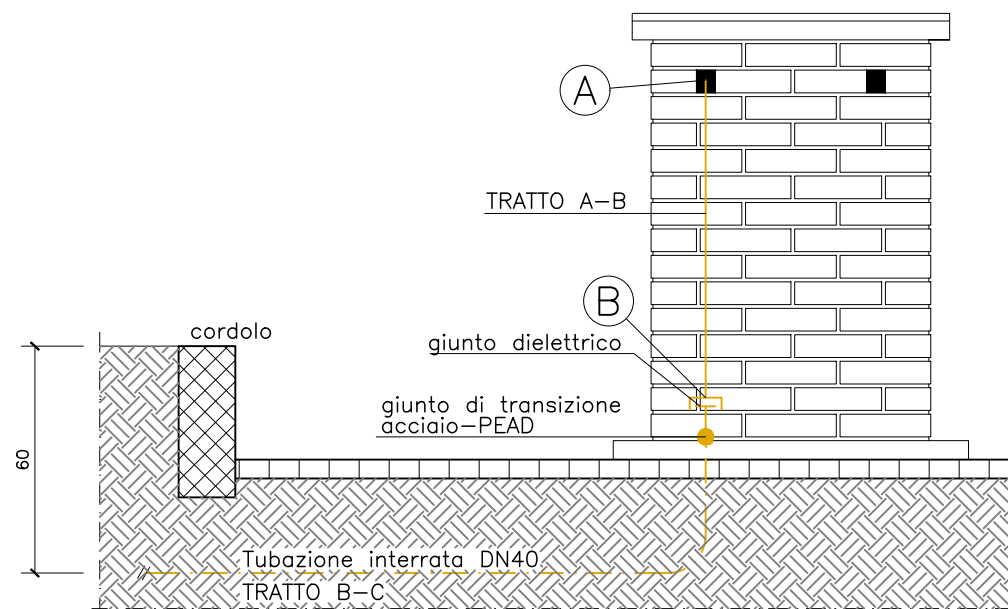

VISTA FRONTALE
 valvola di intercettazione generale manuale

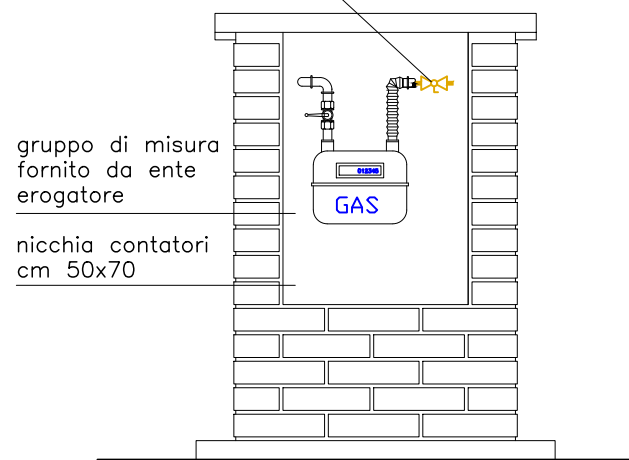

LEGENDA	
1	Sottosuolo
2	Filo scavo (larghezza benna)
3	Letto di posa in sabbia granitica
4	Tubo in POLIETILENE \varnothing DN 40
5	Copertura Tubazioni con misto di cls e sabbia fine
6	Reinterro con terreno di bordo scavo
7	Nastro segnalatore

PARICOLARE NODO 2

Particolare attacco generatore

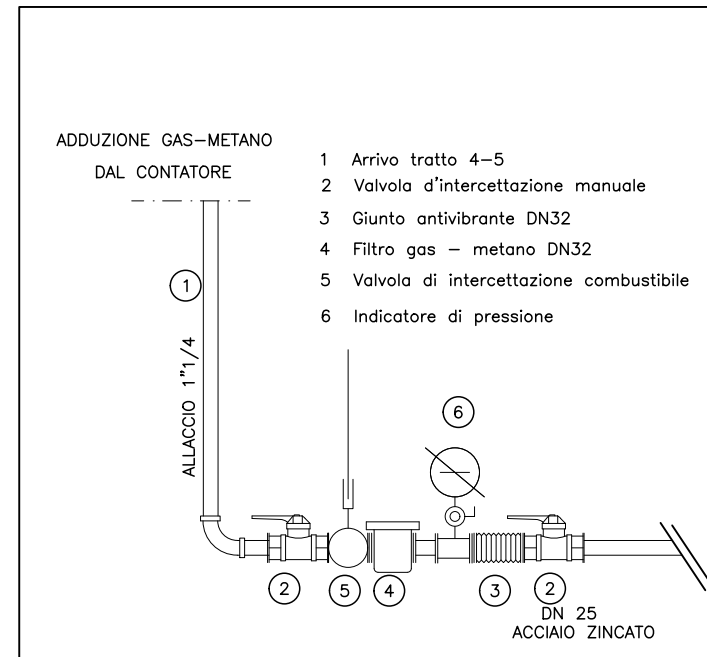

PROSPETTO EST 1:50

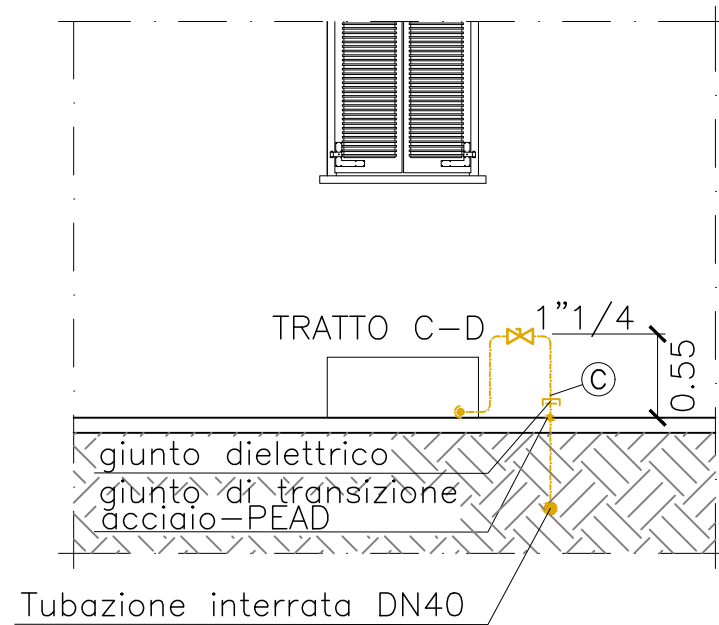

PIANTA C.T. (INTERRATO) 1:50

