

PIANTA PIANO SEMINTERATO-TERRA
STATO DI FATTO
scala 1:100

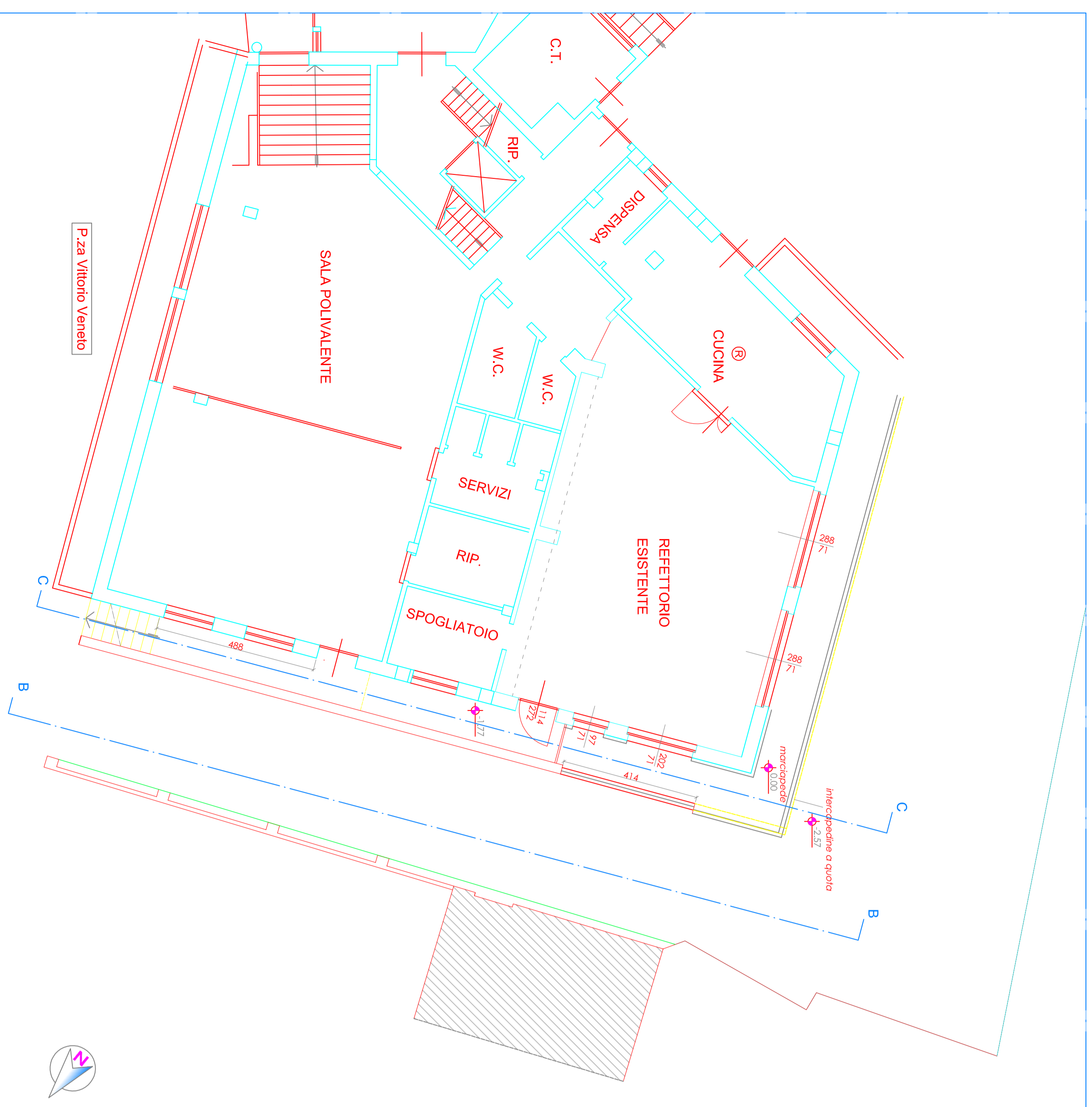

PIANTA PIANO RIALZATO
STATO DI FATTO
scala 1:100

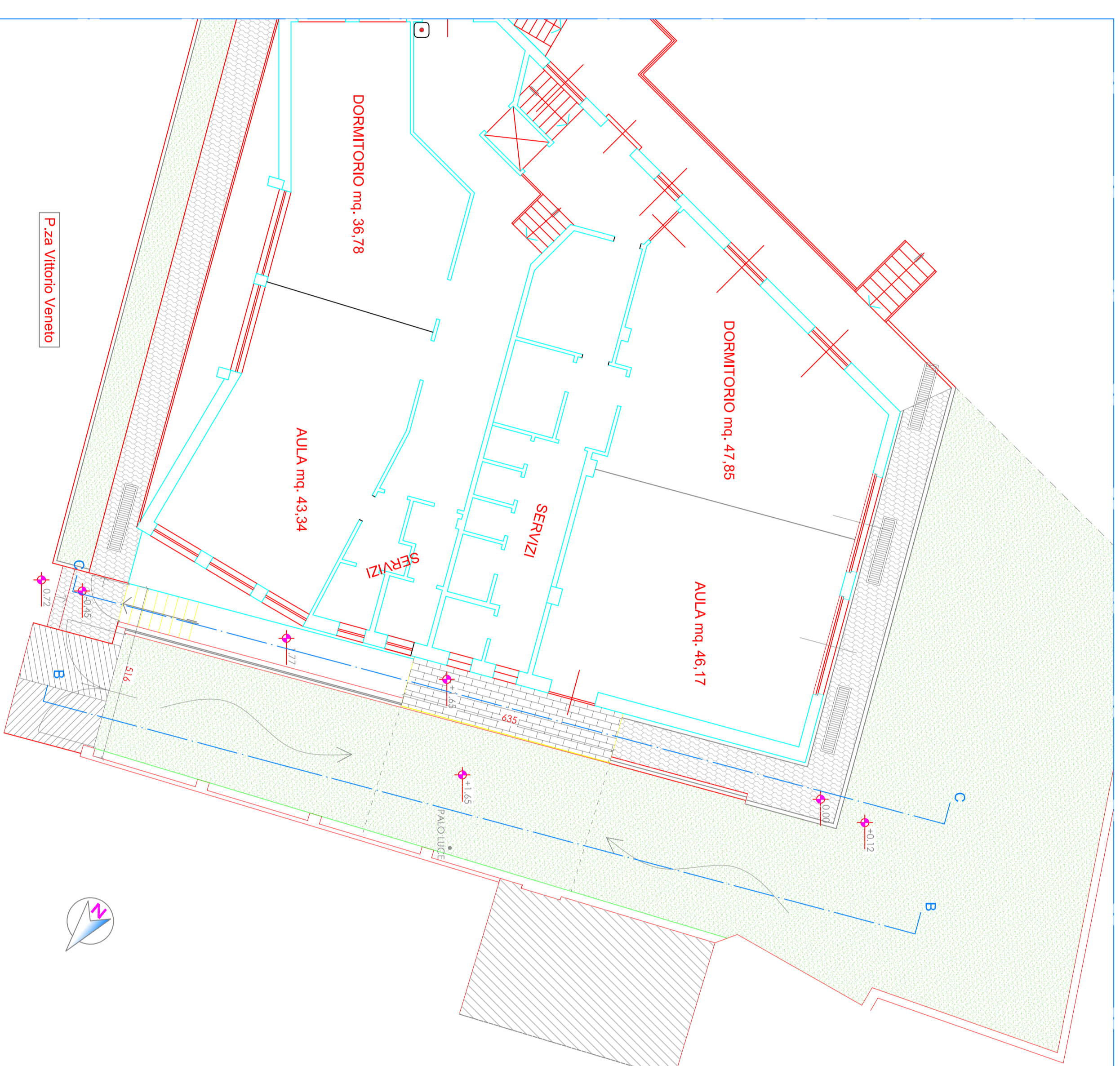

PIANTA PIANO SEMINTERATO-TERRA
SOVRAPPOSIZIONE
scala 1:100

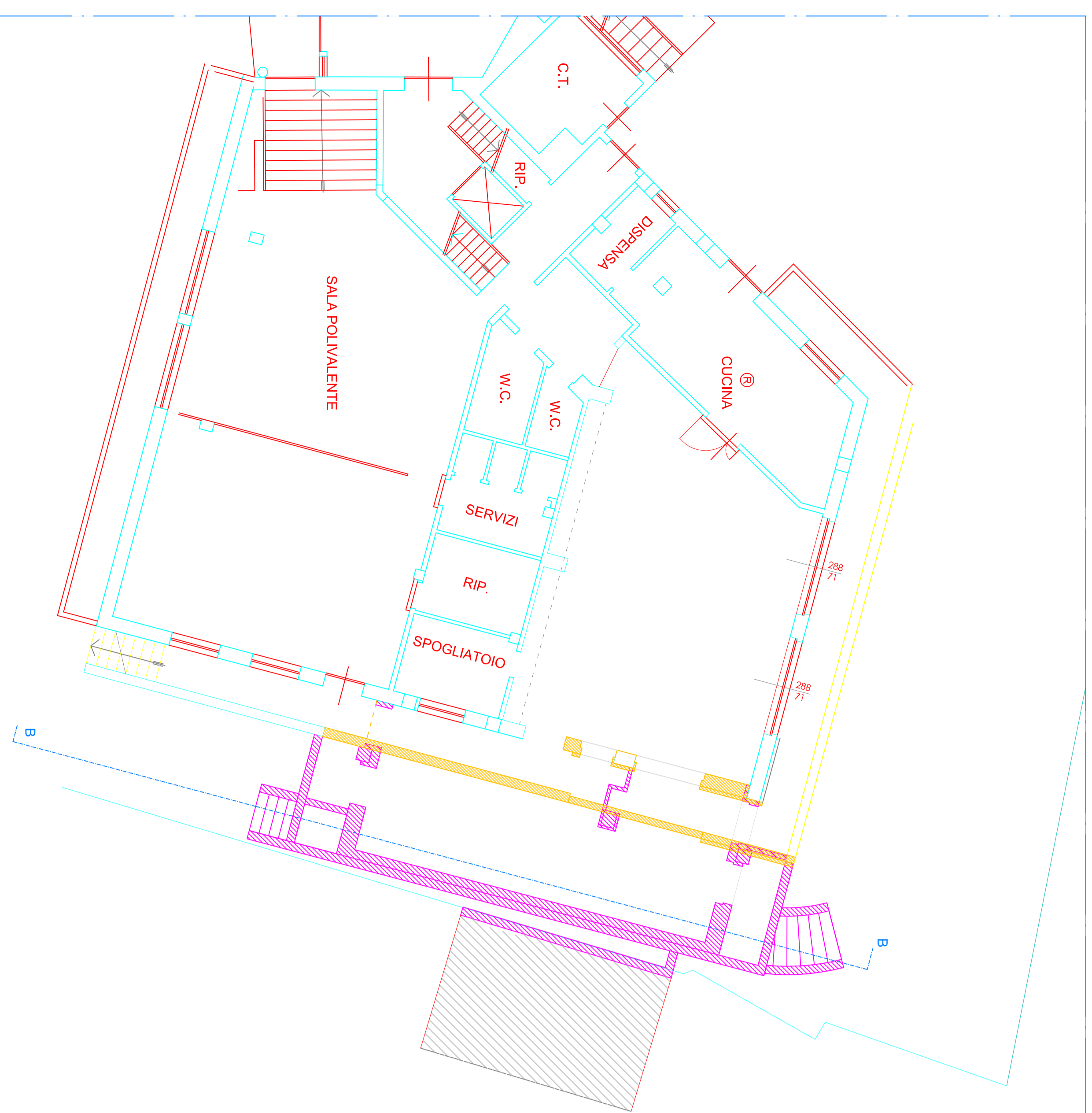

PIANTA PIANO RIALZATO
SOVRAPPOSIZIONE
scala 1:100

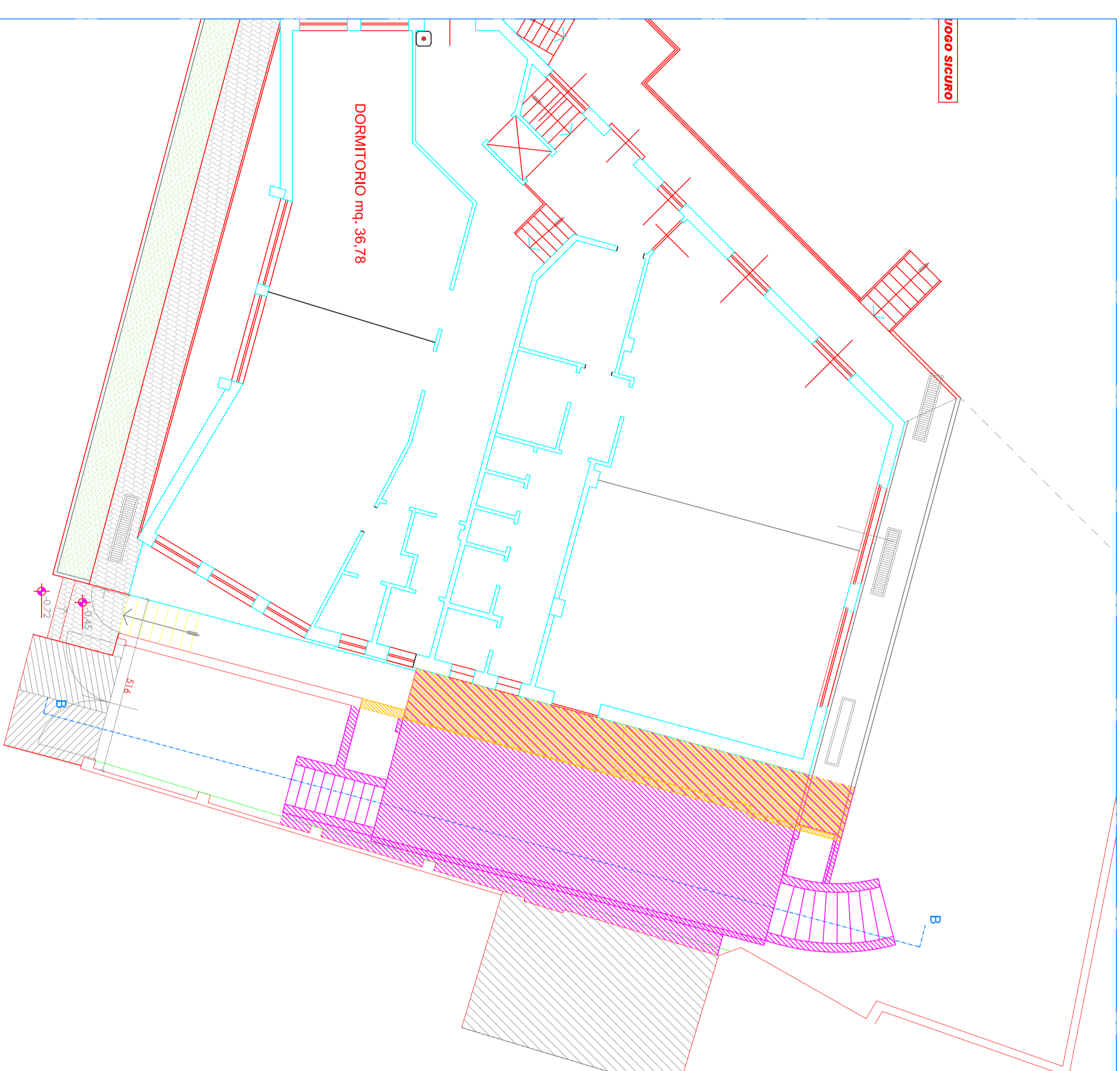

SEZIONE C-C
STATO DI FATTO
scala 1:100

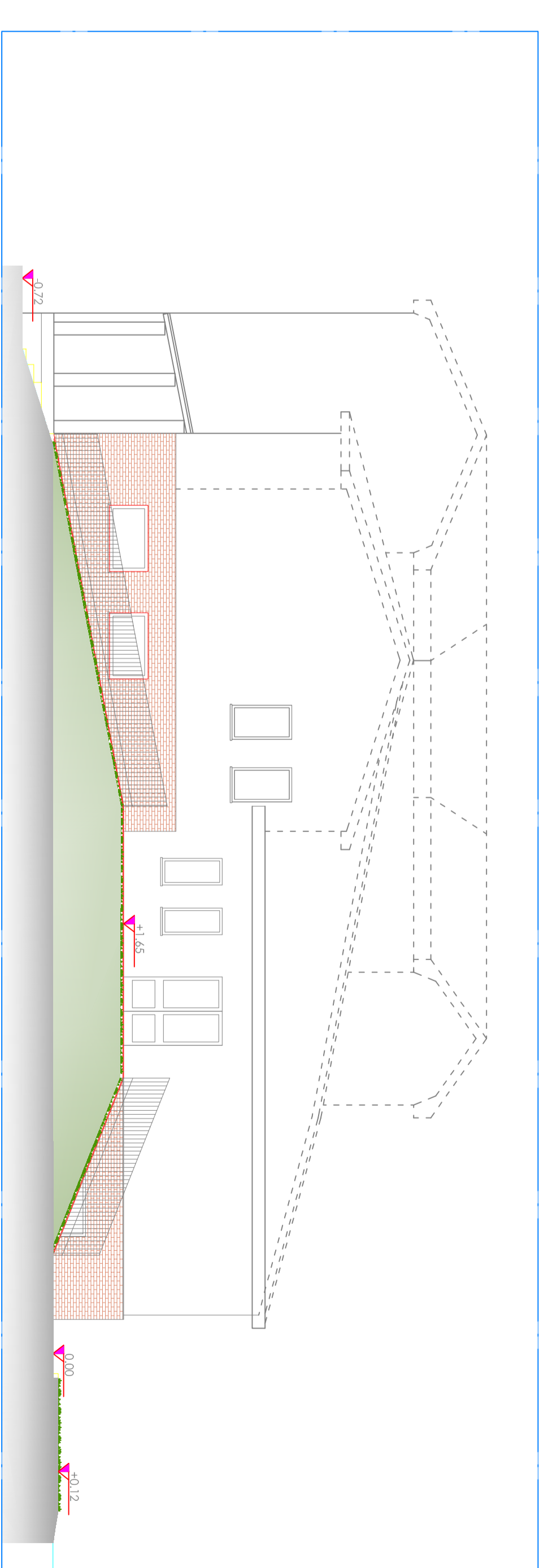

SEZIONE B-B
SOVRAPPOSIZIONE
scala 1:100

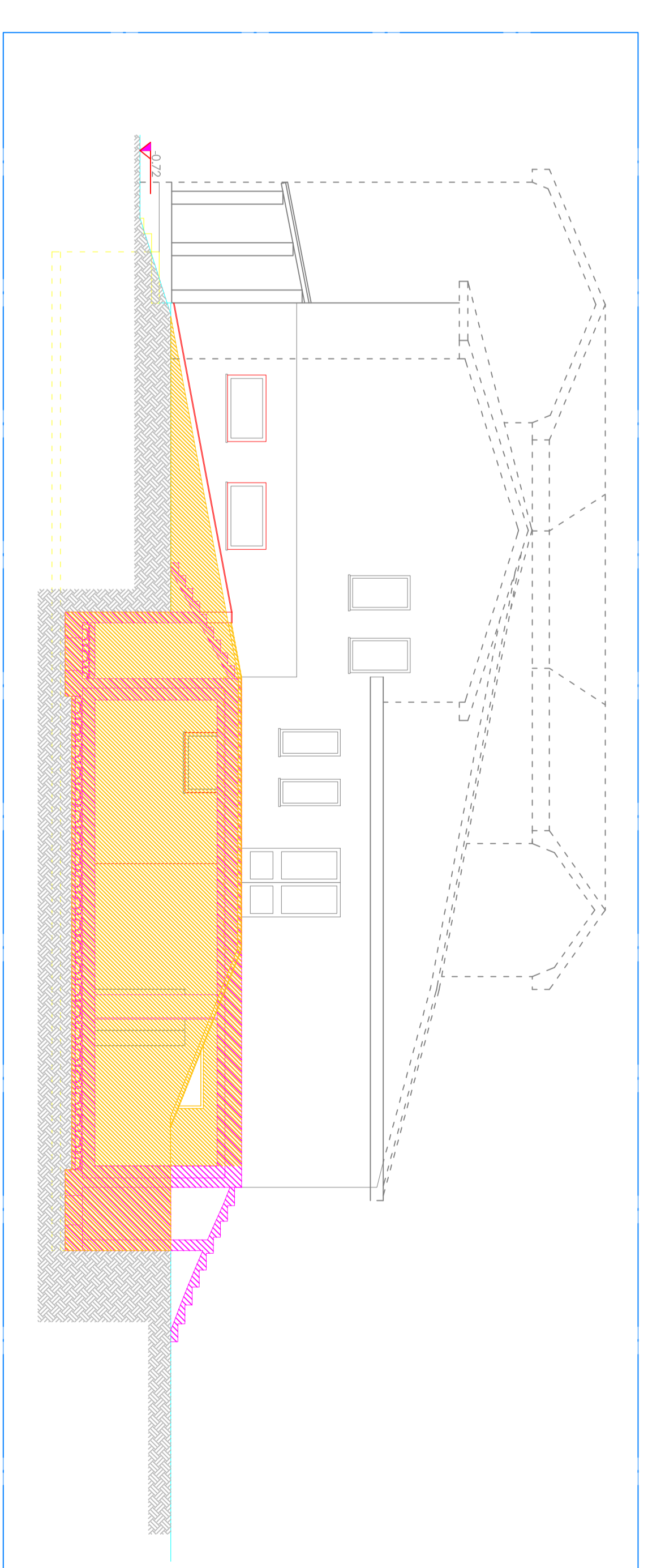
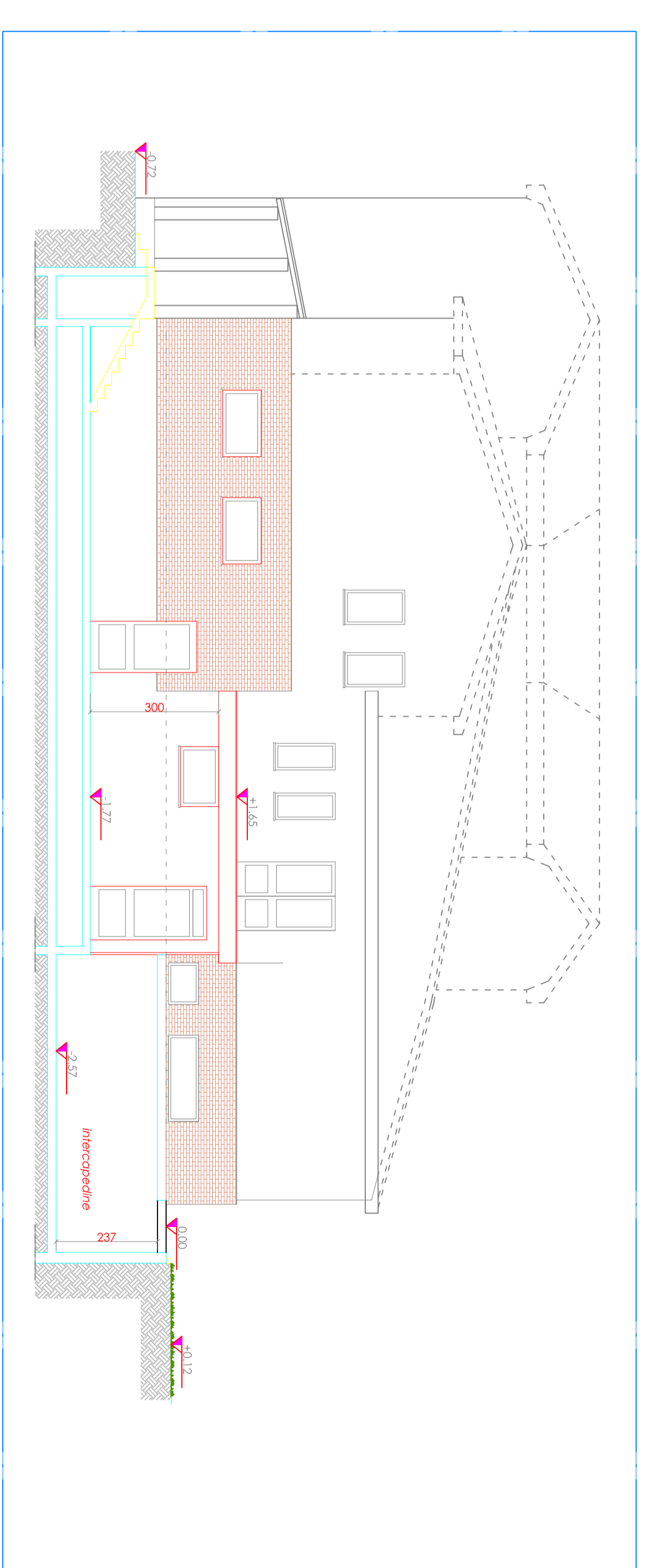

LEGENDA SOVRAPPOSIZIONI	
	da costruire
	da demolire
	non costruito
	non demolito

PROSPETTO OVEST
STATO DI FATTO
scala 1:100

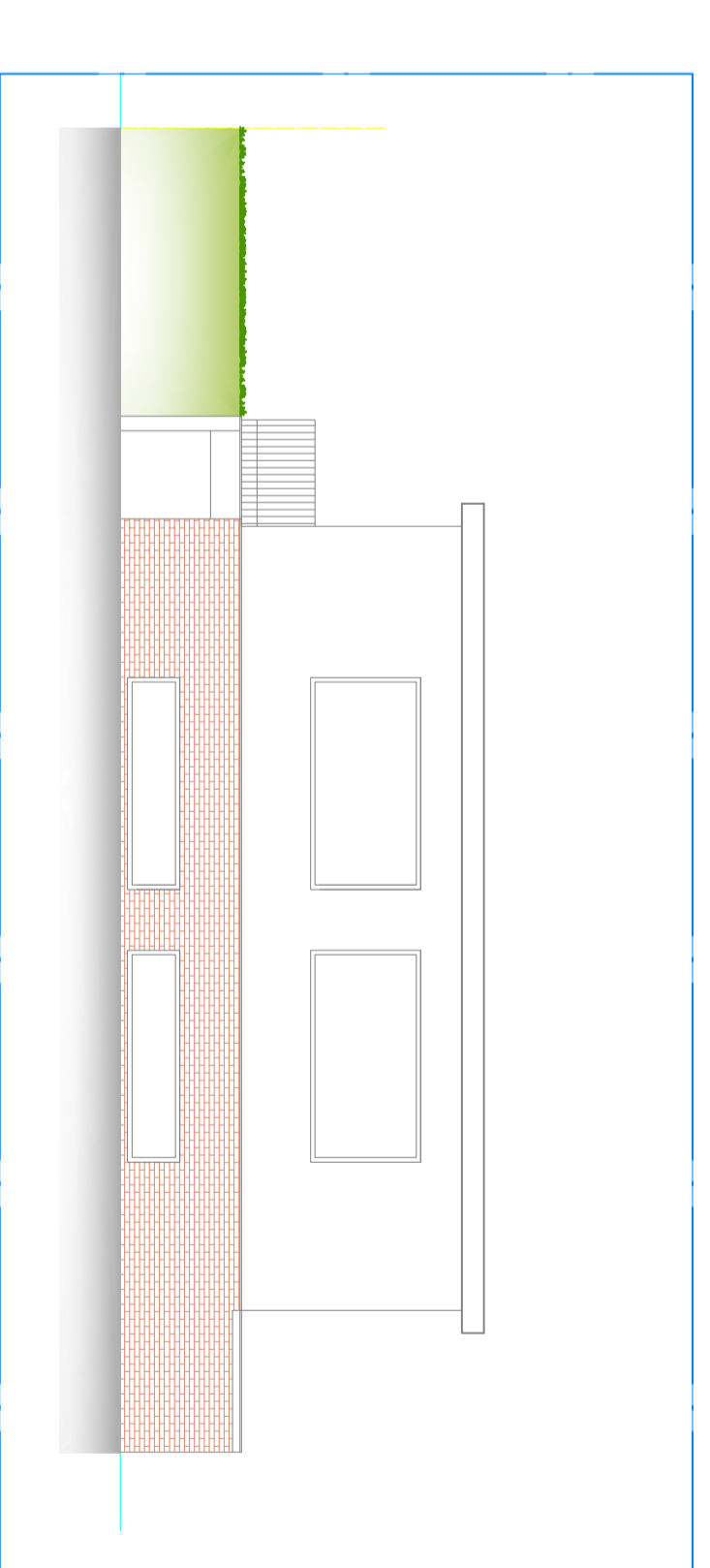

OGGETTO: AMPLIAMENTO LOCALE REZZO SCUOLE
Cassanese ITO - Piazza Vittorio Veneto n. 2

Regione Piemonte
COMUNE DI CAVAGNOLIO
Città Metropolitana di Torino

COMMITTENTE: COMUNE DI CAVAGNOLIO
via G. Cesare, 10 - 10128 Cavagnolo (TO) - Tel. 011/413640000

PROGETTISTA: Ing. Paolo Savola
via L. Melegre, 7 - Casale Monf. (VC) - Tel. 0321/242124

PROGETTO: STADIO DI FATTO - SOVRAPPOSIZIONI
PANTE - SEZIONI

PROF. PRELIMINARE DEFINITIVO ESECUTIVO

PROTOCOLLO: 2015/2928 - Inv. n. 2015/2928 - data: 19/12/2016

scala: 1:100

TRAVATA: 2 di 3

PoCESTM
STUDIO TECNICO ASSOCIATO
di SAVOIA Ing. Paolo & ALBERTONE Genov. Marco
Via Nobile Reg. 3 - 10041 Chivasso (TO)
Tel. 011/5614252
www.pocestm.it